



### 借問站 友善服務真正讚

「借問一下，哪裡有好吃的？」、「借問一下，這裡的特產是什麼？」在旅行臺灣的旅途中有任何問題，來到借問站輕鬆的「借問一下……」，就會有讓人讚不絕口的驚喜！

為了以「歡喜相借問」的臺式熱情服務，協助自由行旅客解決疑難雜症，交通部觀光署特別與全臺友善店家與服務單位合作設立「借問站」，讓遊客輕鬆暢遊臺灣。

來到「借問站」的門口，您會看見黃底黑字的圓形「借問站」招牌，借問站裡除了有地圖資訊看板與友善的旅遊諮詢服務外，並設有WiFi熱點與QR code引導至雲端提供各項旅遊服務。

「借問站」讓您的旅遊過程融入了「在地」與「人情味」，就是想為旅人創造一遊再遊、一「遊」未盡的感動體驗，可看見臺灣之美，也感受熱情臺灣。請大家「免拍謝」，快去借問一下！

24小時免付費旅遊諮詢服務熱線 ☎ 0800-011765



### 借問站(まちかど観光案内所)

フレンドリーなサービスにブラボー！

「すみません、どこに行ったら美味しい物が食べられますか?」、「すみません、この特産は何ですか?」・・・台湾を旅行中に出くわす疑問や質問なら、借問站におまかせ。「すみません」と何でも気軽に質問して、台湾旅行をさらに楽しんじゃいましょう！

「借問站」は、「コミュニケーションが好きな台湾式」の親切なサービス。自由に旅行する観光客の様々な疑問や問題を解決し、サポートします。これは、皆さんに台湾旅行をラクに楽しんでいただこうと、交通部観光局が全国のフレンドリーなショップやサービス組織と協力し、設立したものです。

「借問站」の入り口に来ると、丸くて黄色い台紙に黒い文字で「借問站」と書かれた看板が目に入ります。借問站の中には、地図案内板が設置され、フレンドリーな観光案内の他、Wi-FiスポットやQRコードを使ったクラウドでの観光情報などを提供しています。

「借問站」で「地元感」と「人情味」を体験した旅行客の皆さんは、再び台湾を訪れたいことになることでしょう。一度では遊びつくせぬ感動を味わい、台湾の美しさを目にし、更には台湾人の親切さに触れてみませんか? さあ、皆さんも遠慮せず早速利用してみましょう! フレンドリーな台の旅をお楽しみください。

トラベルインフォメーションホットライン(24時間対応): 0800-011765



## 人生地不熟，一問解千愁

フレンドリーな台湾の旅をお楽しみください

TAIWAN  
WAVES OF WONDER

交通部觀光署  
Tourism Administration, MOTC

廣告

### 周辺地域観光案内サービス



#### 離島i-center 旅遊服務體系

澎湖遊客中心	澎湖縣馬公市光華里171號	06-9216445
南海遊客中心	澎湖縣馬公市光復里1鄰新營路25號	06-9264738
北海遊客中心	澎湖縣白沙鄉赤崁村37-4號	06-9933082
岐頭遊客中心	澎湖縣白沙鄉岐頭村16-5號	06-9931527
後寮遊客中心	澎湖縣白沙鄉後寮村104-18號	06-9933437
吉貝遊客中心	澎湖縣白沙鄉吉貝村182-2號	06-9911487
小門地質館	澎湖縣西嶼鄉小門村11號	06-9982988
西嶼西臺遊客中心	澎湖縣西嶼鄉外垵村1鄰1之15號	06-9981577
望安綠蠟龜觀光保育中心	澎湖縣望安鄉東安村1號-4	06-9991368
七美遊客中心	澎湖縣七美鄉南港村26-4號	06-9971954
澎湖機場旅遊服務中心	澎湖縣湖西鄉隘門村126-5號	06-9228115
南竿遊客中心	連江縣南竿鄉仁愛村95-2號	0836-25630
北竿遊客中心	連江縣北竿鄉坂里村47號	0936-56531
東引遊客中心	連江縣東引鄉樂華村160-1號	0836-77267
莒光遊客中心	連江縣莒光鄉福正村1號	0936-89388

#### 離島i-center觀光サービス体制

澎湖ビジターセンター	澎湖縣馬公市光華里171号	06-9216445
南海ビジターセンター	澎湖縣馬公市光復里1鄰新營路25号	06-9264738
北海ビジターセンター	澎湖縣白沙鄉赤崁村37-4号	06-9933082
岐頭ビジターセンター	澎湖縣白沙鄉岐頭村16-5号	06-9931527
后寮ビジターセンター	澎湖縣白沙鄉后寮村104-18号	06-9933437
吉貝ビジターセンター	澎湖縣白沙鄉吉貝村182-2號	06-9911487
小門地質探索館	澎湖縣西嶼鄉小門村11號	06-9982988
西嶼西台ビジターセンター	澎湖縣西嶼鄉外垵村1鄰1之15号	06-9981577
望安アオウミガメ保育センター	澎湖縣望安鄉東安村1-4号	06-9991368
七美ビジターセンター	澎湖縣七美鄉南港村南瀨26-4号	06-9971954
澎湖空港旅行サービスセンター	澎湖縣湖西鄉隘門村126-5号	06-9228115
南竿ビジターセンター	連江縣南竿鄉仁愛村95-2号	0836-25630
北竿ビジターセンター	連江縣北竿鄉坂里村47号	0836-56534
東引ビジターセンター	連江縣東引鄉樂華村160-1号	0836-77266
莒光ビジターセンター	連江縣莒光鄉福正村1号	0836-89388

24小時免付費旅遊諮詢服務熱線 ☎ 0800-011765

### 借問站(まちかど観光案内所)情報

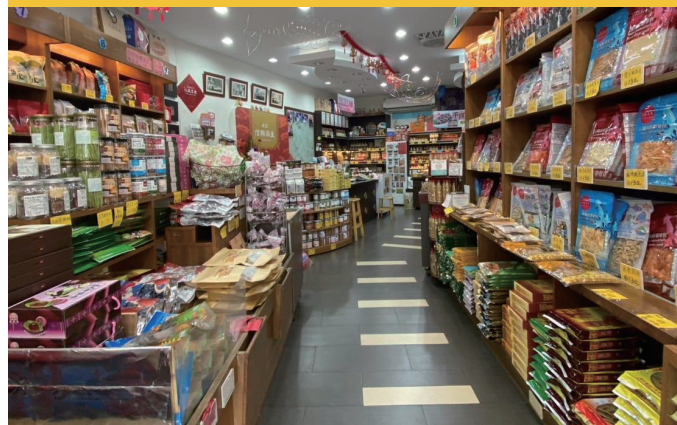

#### 信興名産

一間四十多年的老店・有著純樸風格・大大的桶子・木製裝潢・有「柑仔店」的味道，更帶有濃濃的人情味，三位大方的老板娘以及熱情的員工，不怕您試吃，一買成主顧，店面雖然不在鬧區，但很好找，就在民權路頭，和田飯店旁，物美價廉，更是澎湖人耳熟能詳的老店之一。

#### 信興名産

「信興名産」は40年以上の歴史を誇る老舗です。素朴な雰囲気と大きな樽、木製の内装からは「雑貨店」の雰囲気が醸し出され、人情あふれる3人の「看板娘」や親切なスタッフが積極的に試食を勧めてくれるので、きっと商品を買って常連になります。店は繁華街にはありませんが民権路沿いの和田飯店そばにあるので見つけやすいです。価格も安く、澎湖の人々が御用達の老舗の一つです。



### 台湾好行トリップ・台湾観光バス

#### 台灣好行 輕鬆出遊好方式

「台灣好行(景點接駁公車)」服務將旅客從景點附近的臺鐵、高鐵等交通場站接送至主要觀光景點，是想自行規劃行程又不想開車或跟團的旅客，節能減碳與輕鬆出遊的好方式。

#### 台湾好行トリップバス 楽旅に最適!

「台湾好行トリップ(景觀接駁バス)」は、旅行専用の交通サービスです。台湾鉄道や高速鉄道の駅から主要観光スポットまで送迎します。長時間の車の運転を好まない方や団体ツアーへの参加はちょっと苦手という方、またご自身で旅行プランを立てたいという方々にも最適です。「台湾好行トリップ(景觀接駁バス)」で、らく旅を体験し、低炭素旅行を実現させましょう。



#### 台灣觀巴 深度體驗悠遊臺灣之美

「台灣觀巴」集合全臺灣各大景點，規劃多種精采套裝行程，悠遊臺灣特色風光、體驗在地文化，發現臺灣無限魅力! 「台灣觀巴」可直接至飯店、機場及車站迎送旅客並提供全程交通、導覽解說、旅遊保險及低成行人數等貼心服務，讓您輕鬆體驗低碳小旅行。

#### 台湾觀光バス 台湾の美を探究する旅

「台湾觀光バス」は、台湾全土の主要な観光スポットを網羅し、多種多様な素晴らしい旅行プランをご提供しています。「台湾觀光バス」に乗って美麗島とも言われるフォルモサ台湾を旅すれば、台湾無限の魅力を発見できるはず! 「台湾觀光バス」は、ホテルや空港、駅までの送迎の他、観光、ガイド解説、旅行保険などのサービスも提供しておりますので、気楽にエコ旅行が満喫できます。



24小時免付費旅遊諮詢服務熱線 ☎ 0800-011765



更多資訊

鄰近餐飲資訊  
周辺飲食店情報

- 1 信興名產**  
澎湖縣馬公市民權路6號  
信興名產  
澎湖縣馬公市民權路6號  
TEL:06-927-0445 營業時間:午前8:00~夜22:00
- 2 鐘記燒餅**  
澎湖縣馬公市民權街35號  
鐘記シャオピン  
澎湖縣馬公市民權街35號  
TEL:06-926-0700 營業時間:午前6:00~10:00
- 3 北新橋牛雜湯**  
澎湖縣馬公市民權街34號  
北新橋牛モツスープ  
澎湖縣馬公市民權街34號  
TEL:06-927-0549 營業時間:午前5:40~11:30
- 4 香亭土魷魚羹**  
澎湖縣馬公市民權街21號  
香亭揚げ魚のどろみスープ  
澎湖縣馬公市民權街21號  
TEL:06-926-5867 營業時間:午前5:30~13:00
- 5 冬粉肉割包**  
澎湖縣馬公市民權街7號  
汁春雨・中華バーガー  
澎湖縣馬公市民權街7號  
TEL:06-927-2631 營業時間:午前6:00~15:00
- 6 機場老牌牛肉麵**  
澎湖縣馬公市民福路46號  
機場老牌牛肉麵  
澎湖縣馬公市民福路46號  
TEL:06-926-1506 營業時間:午前11:00~13:00、午後16:30~夜19:30
- 7 瑚途好食**  
澎湖縣馬公市民治平路30號(開拓館庭院)  
瑚途好食  
澎湖縣馬公市民治平路30號(開拓館花園)  
TEL:06-927-2323 營業時間:正午12:00~午後18:00
- 8 玉冠嫩仙草**  
澎湖縣馬公市民福路32號  
玉冠仙草スイーツ  
澎湖縣馬公市民福路32號  
TEL:06-926-0356 營業時間:午前10:00~夜22:00
- 9 風信子咖啡**  
澎湖縣馬公市民愛路15號  
風信子カフェ  
澎湖縣馬公市民愛路15號  
TEL:06-926-0739 營業時間:午後13:00~夜22:00
- 10 阿華漁村海鮮料理**  
澎湖縣馬公市民愛路25號  
阿華シーフードレストラン  
澎湖縣馬公市民愛路25號  
TEL:06-927-4777 營業時間:午前11:00~14:00、午後17:00~夜21:00
- 11 馬路益燒肉飯**  
澎湖縣馬公市民光明路21號  
馬路益燒肉飯  
澎湖縣馬公市民光明路21號  
TEL:06-926-2996 營業時間:午前11:00~14:00、午後16:30~夜21:00
- 12 楊媽媽韭菜盒**  
澎湖縣馬公市民權路89-1號  
楊さんはニラ焼き餃子  
澎湖縣馬公市民權路89-1號  
TEL:0918-316-545 營業時間:午後13:00~夜20:00
- 13 傻愛莊**  
澎湖縣馬公市民新生路14號  
傻愛莊  
澎湖縣馬公市民新生路14號  
TEL:06-926-3693 營業時間:午前11:30~夜21:30
- 14 臨海樓海鮮料理**  
澎湖縣馬公市民福路17-2號  
臨海樓シーフードレストラン  
澎湖縣馬公市民福路17-2號  
TEL:0933-265-138 營業時間:午前11:00~14:00、午後17:00~夜23:00



什麼是「借問站」?

為了回應台灣人「相借問」的台式熱情，特別將第四級旅遊資訊站命名為「借問站」。

「借問站」示範點，必須能同時提供「友善、便利、貼心」的服務，門口將設有「借問站」識別，可以提供簡易的旅遊諮詢服務、推薦在地特色，並設有QRcode引導至雲端提供各類旅遊服務。

期待藉由交通部觀光縣市推動單位與在地借問站合作，共同營造台灣友善的旅遊環境，提升觀光旅遊服務品質。



借問站(まちかど観光案内所)とは?

「相借問」(困ったらお互いに聞く)という台湾人の情熱に応えるべく、第4級観光案内拠点を「借問站」と名付けました。「借問站」のモデル拠点は、「便利・親身・フレンドリー」なサービスを同時に提供できることが条件。入口には「借問站」の目印を設け、観光情報や地元の特色について簡単な案内を行うほか、クラウド上の各種観光サービスにリンクできるQRコードも掲示しています。

交通部観光局と各県市の推進部門が、現地の借問站と連携し、フレンドリーな旅行環境を共同で整備することで、観光サービスの質の向上を目指しています。